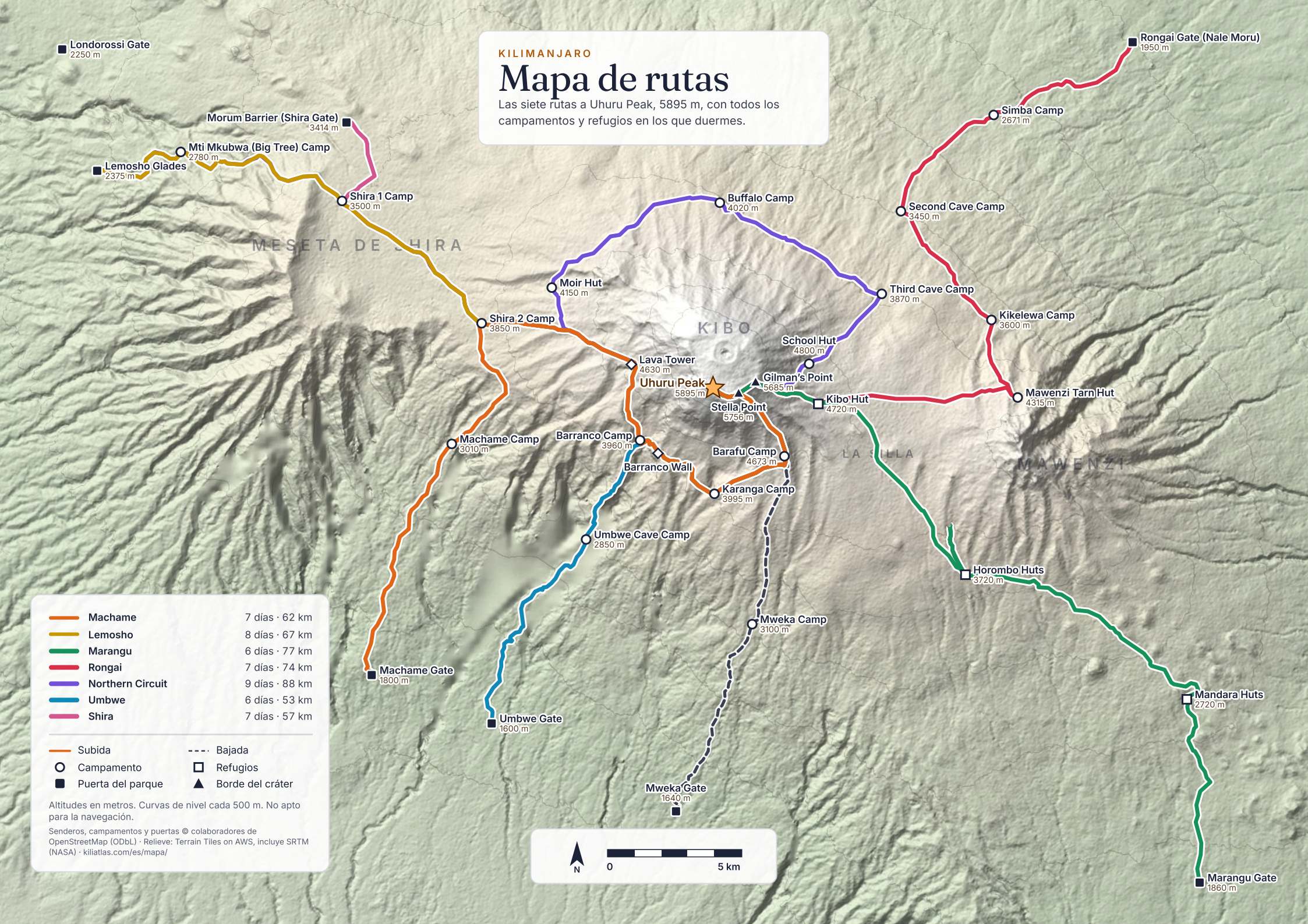
KILIMANJARO
Mapa de rutas
Las siete rutas a Uhuru Peak, 5895 m, con todos los campamentos y refugios en los que duermes.
Londorossi Gate
2250 m
Morum Barrier (Shira Gate)
3414 m
Mti Mkubwa (Big Tree) Camp
2780 m
Lemosho Glades
2375 m
Shira 1 Camp
3500 m
MESETA DE SHIRA
Shira 2 Camp
3850 m
Machame Camp
3010 m
Machame Gate
1800 m
Moir Hut
4150 m
Buffalo Camp
4020 m
KIBO
Lava Tower
4630 m
Uhuru Peak
5895 m
Barranco Camp
3960 m
Barranco Wall
Umbwe Cave Camp
2850 m
Umbwe Gate
1600 m
Stella Point
5756 m
Gilman's Point
5685 m
School Hut
4800 m
Barafu Camp
4673 m
Karanga Camp
3995 m
Mweka Camp
3100 m
Mweka Gate
1640 m
Rongai Gate (Nale Moru)
1950 m
Simba Camp
2671 m
Second Cave Camp
3450 m
Third Cave Camp
3870 m
Kikelewa Camp
3600 m
Mawenzi Tarn Hut
4315 m
Kibo Hut
4720 m
LA SILLA
MAWENZI
Horombo Huts
3720 m
Mandara Huts
2720 m
Marangu Gate
1860 m
Machame 7 días · 62 km
Lemosho 8 días · 67 km
Marangu 6 días · 77 km
Rongai 7 días · 74 km
Northern Circuit 9 días · 88 km
Umbwe 6 días · 53 km
Shira 7 días · 57 km
Subida
Bajada
Campamento
Refugios
Puerta del parque
Borde del cráter
Altitudes en metros. Curvas de nivel cada 500 m. No apto para la navegación.
Senderos, campamentos y puertas © colaboradores de OpenStreetMap (ODbL) · Relieve: Terrain Tiles on AWS, incluye SRTM (NASA) · kiliatlas.com/es/mapa/
N
0
5 km