KILIMANDSCHARO

# Routenkarte

Die sieben Routen zum Uhuru Peak (5.895 m) mit allen Camps und Hütten, in denen Sie übernachten.

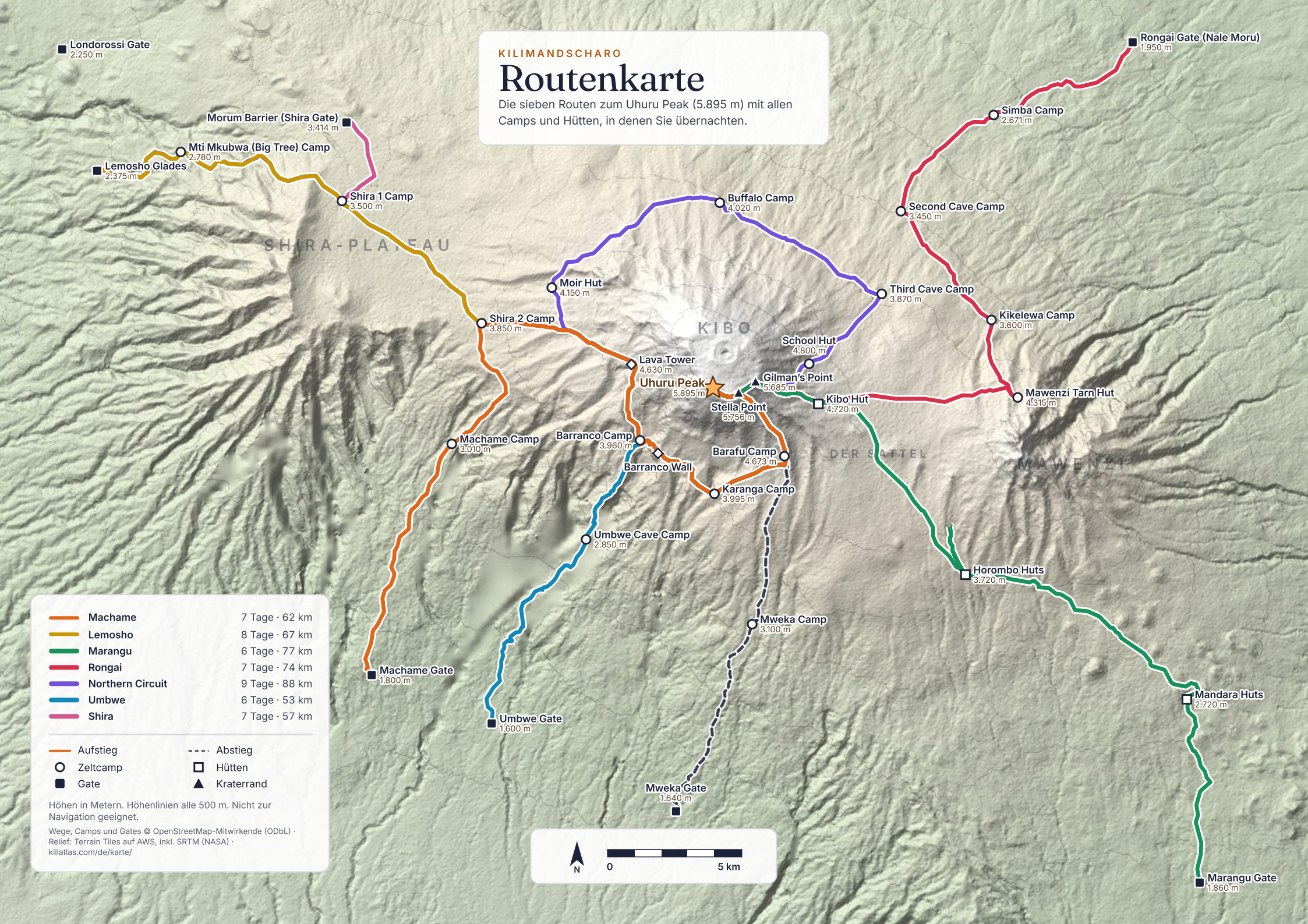


| | |
|---|---|
| Machame | 7 Tage · 62 km |
| Lemosho | 8 Tage · 67 km |
| Marangu | 6 Tage · 77 km |
| Rongai | 7 Tage · 74 km |
| Northern Circuit | 9 Tage · 88 km |
| Umbwe | 6 Tage · 53 km |
| Shira | 7 Tage · 57 km |

Aufstieg · Abstieg
Zeltcamp · Hütten
Gate · Kraterrand

Höhen in Metern. Höhenlinien alle 500 m. Nicht zur Navigation geeignet.

Wege, Camps und Gates © OpenStreetMap-Mitwirkende (ODbL) · Relief: Terrain Tiles auf AWS, inkl. SRTM (NASA) · kiliatlas.com/de/karte/